

Aangenaam gemeubeld 1 slaapkamer appartement gelegen in de Europese wijk

1.050 €/maand

Rue Du Beffroi 36, 1000 Bruxelles



1



75 m²

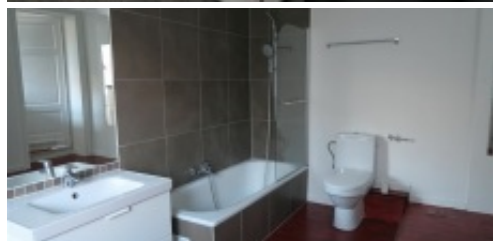
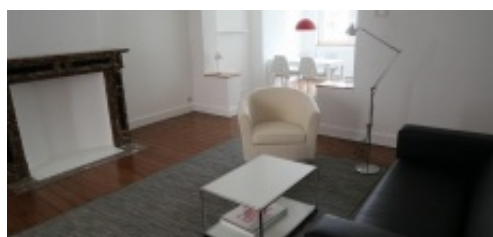

Aangenaam gemeubeld één slaapkamer appartement gelegen in de Europese wijk. Drie opeenvolgende ruimtes met centraal de leefruimte met aansluitende open keuken (koelkast, kookplaat, oven, dampkap en vaatwasmachine) met eethoek. Lichtrijke slaapkamer aan de voorzijde. Apart bureau, dressingkast en badkamer (bad, lavabo en toilet). Zeer goed gelegen nabij EEG-omgeving, Schuman, winkels, restaurants en scholen. Beschikbaar 01/08/2026.

Kenmerken

ALGEMEEN

| | |
|-------------------------|-------------------------------------|
| Adres: | Rue Du Beffroi 36 1000 Bruxelles |
| Prijs: | 1.050 €/maand |
| Bewoonbare oppervlakte: | 75 m ² |
| Aantal slaapkamers: | 1 |
| Aantal badkamers: | 1 |
| Kadastraal inkomen: | €0 |

INDELING

| | |
|---------------|----------------------|
| Slaapkamer 1: | 19.12 m ² |
| Bureau: | 8.12 m ² |
| Dressing: | 2.93 m ² |
| Keuken: | 12.81 m ² |
| Badkamer 1: | 10.45 m ² |
| Living: | 21.5 m ² |

COMFORT

| | |
|-------------|--------------|
| Verwarming: | Individueel |
| Keuken: | Alle comfort |
| Beglazing: | Dubbel |
| Raamkozijn: | Pvc |

EPC

| | |
|------------------|--------------------------|
| EPC: | 298 kWh/m ² |
| EPC peil: | F |
| EPC unieke code: | 20160614-0000342891-01-0 |

Aangenaam gemeubeld 1 slaapkamer
appartement gelegen in de Europese
wijk

1.050 €/maand

Rue Du Beffroi 36, 1000 Bruxelles

 1  75 m²

BIJKOMENDE INFORMATIE

| | |
|----------------------------------|---|
| Stedenbouwkundige vergunningen: | Niet van toepassing |
| Dagvaarding en herstelvordering: | Niet van toepassing |
| Voorkooprecht: | Niet van toepassing |
| Verkavelingsvergunning: | Niet van toepassing |
| Overstromingsgevoelig gebied: | Niet gelegen in mogelijk overstromingsgevoelig gebied |